

PROVINCIE: LIMBURG
GEMEENTE: LOMMEL
AFDELING: 5
SEKTIE: B
NR(S): 1114T3

Zie akte:

Vanduffel dd. 29-10-1957;
Vanduffel dd. 08-04-1971.

Vennootschap / Staf Cors n.v. Reconversie
Luikersteenweg 20 Lommel
Sectie B nr(s) 1114L4

Vennootschap / Aerotrim
Nolimpark 1412 Overpelt
Sectie B nr(s) 1114K4

GEMEENTE OVERPELT
GEMEENTE LOMMEL

Sde afdeling
Sectie B nr(s) 1114T3

22a 82ca

LEGENDE PUNTEN

- piket PIKET
- ⚡ VERLICHTINGSPAAL
- ⋈ REFLECTORPAAL
- ◇ KILOMETERPAAL
- ☑ MERKTEKEN WATER
- ▣ MERKTEKEN GAS
- ☑ KAST RTV
- ⊕ RIOOLDEKSEL ROND
- ≡ WATERSLOKKER
- ⊙ LOOFBOOM
- ↑ VERKEERSBORD
- △ OPSTELPUNT

Brom Antonius & Brom Renate
Luikersteenweg 16 Lommel
Sectie B nr(s) 1114V3

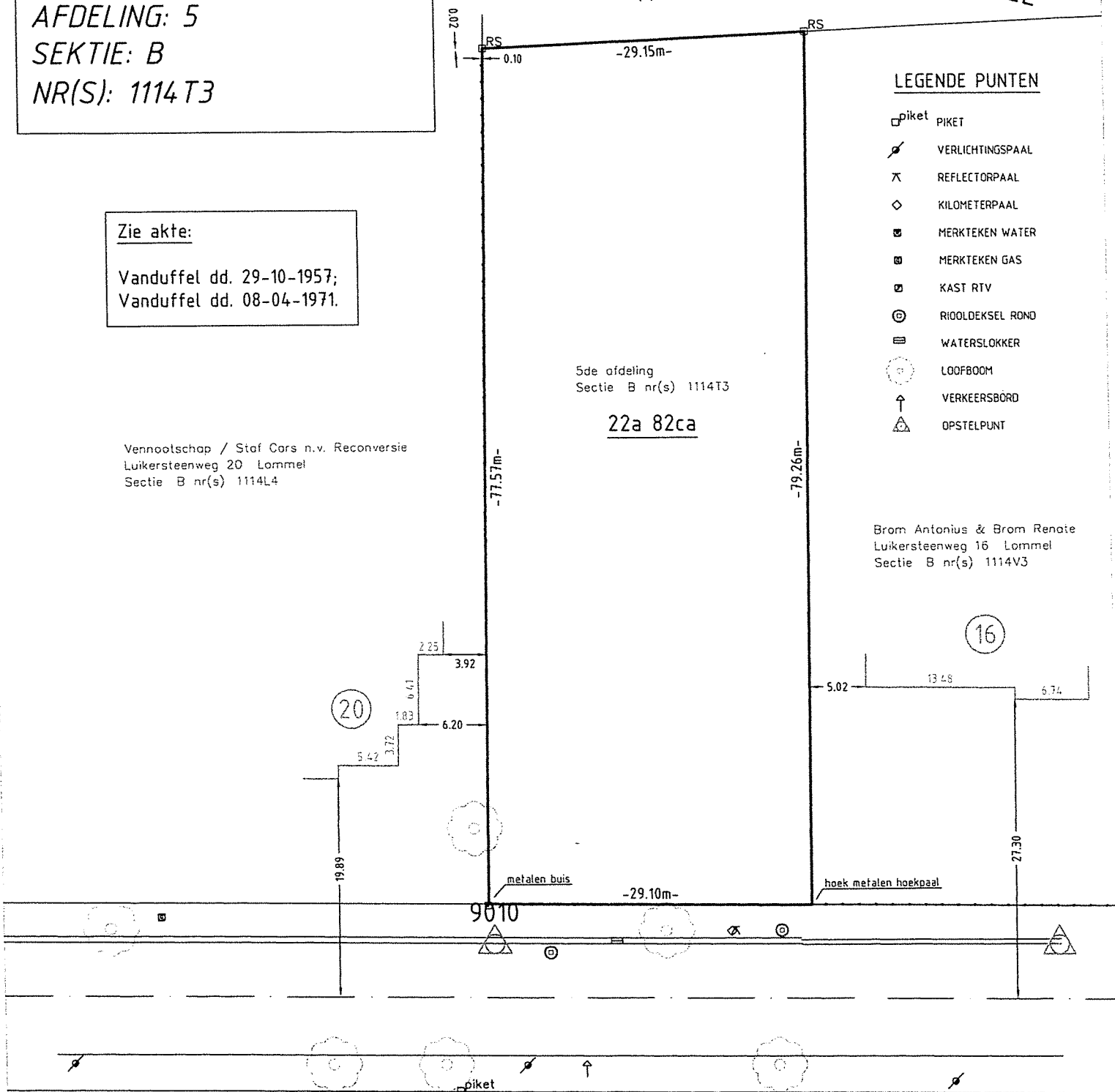

Luikersteenweg

Digitaal opgemeten met Leica Geosystems op:
06 september 2008 door landmeterskantoor:

Jean-Pierre Hamblok (LANDHAM bvba)
Beëdigd door de Rechtbank van eerste aanleg te Hasselt
Sterstraat 33 te 3920 LOMMEL
Tel: +32(0)11-54 29 54
Gsm: +32(0)496-80 84 67
Fax: +32(0)11-57 57 79
Email: landmeter@hamblok.be
Bijkomende informatie: www.hamblok.be

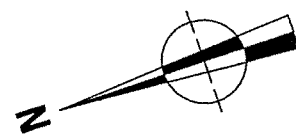

Schaal: 1/500